

第15回

🚢 KISARAZU PARK BAY FESTIVAL

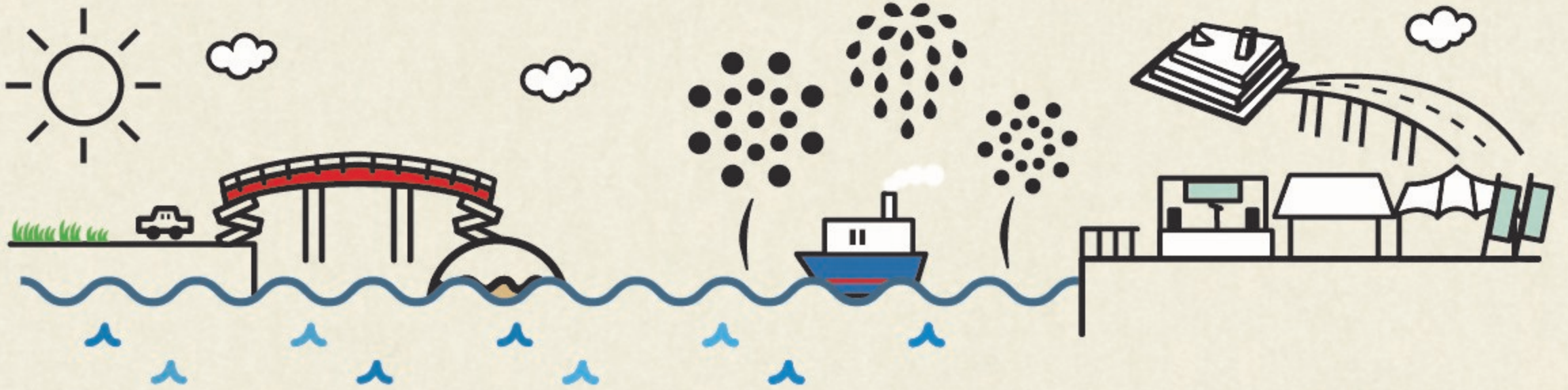

アクアコイン
つかえます。



木更津内港公園、鳥居崎海浜公園、及びその周辺地区

令和5年09月23日(土・祝) 9:00~15:30
(雨天中止)



マリンエリア

- ・アトランティス体験乗船会
- ・プレジャーボート体験乗船会
- ・キッズボート体験乗船会
- ・小型ヨット体験乗船会
- ・カッターボート体験漕船会
- ・水上シャトルバス
- ・べいくりん見学会
- ・海の安全教室



ステージエリア

- ・木更津ふるさと応援団 C-Style
- ・木更津総合高校吹奏楽部演奏
- ・Hula Studio LUNA
- ・本間フラスタジオ
- ・LUANA HAWAIIANS
- ・リコアロハスタジオ
- ・チア キッズ
- ・木更津舞踏団舞猿
- ・エポリューション
- ・KLOOP
- ・Sugar Street
- ・kids Dance POPCORN



イベントエリア

- ・親子ハゼ釣り教室
- ・ブルブルフィッシング
- ・謎解きイベント
- ・アコヤ真珠取り出し体験
- ・野菜即売会



フードエリア

- ・出島食堂
- ・キッチンカー

おいしい食べ物が
盛りだくさん!!

※天候等の理由でプログラムは、変更・中止となる場合がございます。

事前受付プログラムの詳細は裏面をご参照ください。



第15回 KISARAZU PARK BAY FESTIVAL

主催：みなとまち木更津推進協議会

後援：国土交通省関東地方整備局、国土交通省関東運輸局、千葉県

企画運営：KISARAZU PARK BAY FESTIVAL 実行委員会

問合せ：☎ 0438-23-8118 木更津市観光振興課

イベント詳細は、
ホームページにて!



事前受付プログラム

先着順

令和5年9月1日(金)から受付 令和5年9月9日(土)締め切り

■ 事前受付プログラムの申込状況に関するお問い合わせ TEL 0438-37-8700 (木更津商工会議所)

プログラム	 親子ハゼ釣り教室	 アコヤ真珠取り出し体験
実施時間	9:10 ~ 11:30 お申し込みはコチラ 	12:40 ~ 15:00 お申し込みはコチラ 
募集人数	各回13組 26名	各回6組 24名
参加費	1組 3,800円(税込)	1名 1,000円(税込)
内容	参加費には、サオ、リール、仕掛け、エサ(1セット)が含まれます。安全面等の観点から釣具の持ち込みは禁止させていただきます。	取り出した真珠はそのままお持ちいただくか、別途有料(税込 1,000円)で加工することもできます。

マリンエリアのプログラム ※受付は、プログラム開始時間の30分前より開始します。

- キッズボート体験乗船会 10:00 ~ 15:30
- プレジャーボート体験乗船会 10:00 ~ 15:30
- 小型ヨット体験乗船会 10:00 ~ 15:30
- アトランティス体験乗船会 10:00 ~ 11:00
13:00 ~ 14:00
- カッターボート体験漕船会 10:00 ~ 12:00
13:00 ~ 15:00

- 海の安全教室 9:50 ~ 10:00
12:50 ~ 13:00
- べいくりん見学会 11:00 ~ 12:00
13:00 ~ 15:00
- 水上シャトルバス 10:30 ~ 15:30

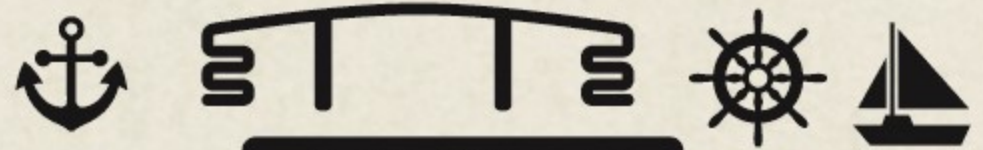

会場アクセス

会場：『木更津内港公園』『鳥居崎海浜公園』
JR木更津駅前から徒歩約15分



会場へは無料シャトルバスをご利用いただけます。

- ・会場に駐車場はありません。
- ・旧市役所西側駐車場または潮浜公園西側に隣接する駐車場をご利用ください。

無料シャトルバスについて

無料シャトルバスは約30分間隔で運行致します。
当日の交通事情により運行に遅れが生じる場合があります。
※詳しくはHPをご覧ください。

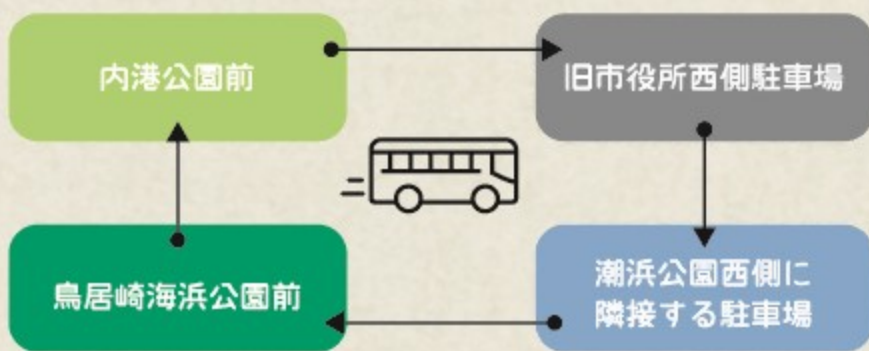

水上シャトルバス

無料水上シャトルバスは
右記会場を往復しています。
※詳しくはHPをご覧ください。

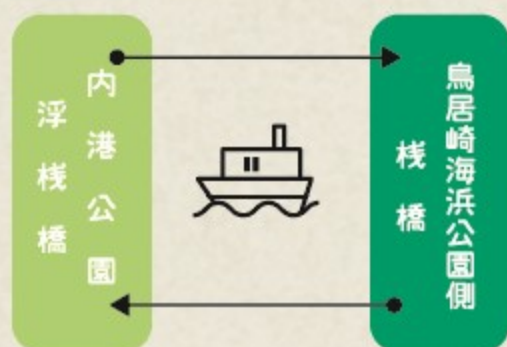

協力団体一覧(順不同、敬称略)

海の駅ネットワーク、NPO 法人木更津イルカ計画、海上保安庁木更津海上保安署、きさらづ海の駅、きさらづ海洋少年団、新木更津市漁業協同組合、(一社)木更津市観光協会、木更津商工会議所、木更津商工会議所青年部、木更津市ヨット協会、広域交流市民の会、国土交通省千葉港湾事務所、JA木更津市、千葉県木更津港湾事務所、千葉県釣りインストラクター連絡機構、千葉県内航海運組合、(一財)日本海洋レジャー安全・振興協会、(一社)日本マリン事業協会、関東運輸局、横浜税関千葉税関支署木更津出張所、シーバード富津、木更津市役所アナログゲーム部ためきのはっぱ、木更津市